



**Velkommen til  
landsdækkende C- og B  
samt E kredskonkurrence i  
DcH Bording den 5. april 2025**

Vi håber, konkurrencen bliver afviklet i den rette ånd og uden problemer. Skulle der alligevel opstå problemer, bedes du henvende dig til konkurrenceledelsen.

**Vi håber, at du får en rigtig god dag!**

<b>Konkurrenceleder:</b>	Connie Clausen
<b>Dagens telefonnr.</b>	<b>21 68 01 22</b>
<b>Startbøger:</b>	Kan afleveres i beregnerkontoret fra kl. 7.15
<b>Orientering:</b>	kl. 8:00
<b>Lufteplads:</b>	Det grønne areal ved P-pladsen
<b>Løbske tæver:</b>	Løbske hunde kan luftes ved Idrætshallen

## Klasse: C

DH: 1	<b>Dommer:</b> Ole Rahbech <b>Skriver:</b> Lisbeth Hagelskjær	<b>Øv: 2, 3, 6</b> Stå, sid, spring
DH: 2	<b>Dommer:</b> Ole Rahbech <b>Skriver:</b> Lisbeth Hagelskjær	<b>Øv: 1, 4, 5</b> Lineføring, dæk, apport
DH: 3	<b>Dommer:</b> Ole Rahbech <b>Skriver:</b> Lisbeth Hagelskjær	<b>Øv: 8</b> Frit søg
DH: 4	<b>Dommer:</b> Ole Rahbech <b>Skriver:</b> Lisbeth Hagelskjær <b>Figurant:</b> Linda Pedersen	<b>Øv: 7</b> Rundering

KatNr	Navn	Hund	Race	Forening
C1	Dorte Lorentzen	Qylie	Hvid schweizisk hyrdehund	Herning
C2	Jytte Pedersen	Apollo	Shetland sheepdog	Lemvig
C3	Mette Nielsen	Bella	Labrador retriever	Herning
C4	Charlotte Schrøder	Bella	Golden retriever	Silkeborg
C5	Lars Thomsen	Silke	Blanding	Ikast
C6	Kristine Haahr	Ronja	Blanding	Vejen
C7	Niels Mathiasen	Kuma	Australian shepherd	Skjern/Tarm
C8	Per Mølhav Christianen	Leo	Labrador retriever	Ikast
C9	Emma Bak	Molly	Cockapoo	Ikast

### Tidsplan C

	DH1	DH2	DH3	DH4
HF	Stå, sid, spring	Lineføring, dæk, apport	Frit søg	Rundering
1	8:30	9:30	10:45	11:30
2	8:35	9:35	10:50	11:35
3	8:40	9:40	10:55	11:40
4	8:45	9:45	11:00	11:45
5	8:50	9:50	11:05	11:50
6	8:55	9:55	11:10	11:55
7	9:00	10:00	11:15	12:00
8	9:05	10:05	11:20	12:05
9	9:10	10:10	11:25	12:10

**Alle tider er ca. tider**

## Klasse: B

<b>DH: 1</b>	<b>Dommer:</b> Jørn Præstegaard <b>Sporlæggere:</b> Trine Skov, Linda Pedersen, Tine Homann, Louise B. Grantland	<b>Øv: 9</b> Sporsøg
<b>DH: 2</b>	<b>Dommer:</b> Hanne Thomsen og Jørgen Nielsen	<b>Øv: 7, 2, 3, 5</b> Fremadsendelse, stå, sid, apport
<b>DH: 3</b>	<b>Dommer:</b> Kim Møller Jacobsen <b>Skriver:</b> Stine Olesen	<b>Øv: 1, 4, 6.</b> Fvf, dæk, spring,
<b>DH: 4</b>	<b>Dommer:</b> Gitte Christensen <b>Skriver:</b> Hanne Bollerup <b>Figurant:</b> Michèle Flinta Verhoek	<b>Øv: 10, 8</b> Frit søg og rundering
<b>Klasseleder:</b> Ole Kaas Andersen – 20 28 64 71		

KatNr	Navn	Hund	Race	Forening
B1	René Møllerup	Carma	Riesenschnauzer, sort	Give
B2	Bettina Lund Nørholt	Hedvig	Hvid schweizisk hyrdehund	Tranbjerg
B3	Anna Marie Laursen Mathiassen	Abbie	Labrador retriever	Give
B4	Michael Bach-Holck	Charlie	Golden retriever	Århus
B5	Christine Alenbæk Rasmussen	Ekko	Finsk lapphund	Vejle
B6	Eva Ulsø	Crispy	Nova scotia duck tolling retriever	Bording
B7	Pia Dahl	Ardi	Labrador retriever	Grindsted-Billund
B8	Helle Stål Højmark	Jabula	Rh. ridgeback	Bording
B9	Birthe Bundgaard Mortensen	Saga	Schnauzer, p/s	Grindsted-Billund
B10	Anita Hedelund	Willow	Border collie	Give
B11	Anna Trine Bo Eriksen	Alma	Australian shepherd	Risskov
B12	Bjarne Voigt Lauridsen	Mille	Flat coated retriever	Varde
B13	Marianne Ruby Møller	Bailey	Blanding	Holstebro
B14	Maria Bjørnelund Rømer	Bitten	Border collie	Holstebro
B15	Bente Dalsgaard	Uno	Border collie	Haderslev
B16	Elisabeth Hansen	Alma	Welsh corgi pembroke	Århus
B17	Heidi Østergaard	Jessie	Labrador retriever	Varde
B18	Nelli Andersen	Easy	Golden retriever	Kaløvig
B19	Jan Levsen	Paco	Flat coated retriever	Varde
B20	Heidi Voss	Freddie	Staffordshire bull terrier	Århus
B21	Tina Antoft	Taj	Tervueren	Varde

B22	Preben Øberg	Roya	Basset fauve de bretagne	Skjern/Tarm
B23	Vibeke May	Luna	Labrador retriever	Herning
B24	Lis Rosenkrands	Thor	Spansk vandhund	Bjerringbro

## Tidsplan B

	DH1	DH2	DH3	DH4	DH5
HF	Sporsøg	Stå, sid, apport, fremsend.	Fvf, dæk, spring	Frit søg	Rundering
1	08:30	11:08	10:20	09:30	12:00
2	08:40	11:16	10:28	09:35	12:04
3	08:50	11:24	10:36	09:40	12:08
4	09:00	11:32	10:44	09:45	12:12
5	09:10	11:40	10:52	09:50	12:16
6	09:20	11:48	11:00	09:55	12:20
7	10:00	08:30	11:08	09:00	12:24
8	10:10	08:38	11:16	09:05	12:28
9	10:20	08:46	11:24	09:10	12:32
10	10:30	08:54	11:32	09:15	12:36
11	10:40	09:02	11:40	09:20	12:40
12	10:50	09:10	11:48	09:25	12:44
13	11:00	09:18	08:30	10:20	12:48
14	11:10	09:26	08:38	10:25	12:52
15	11:20	09:34	08:46	10:30	12:56
16	11:30	09:42	08:54	10:35	13:00
17 Løbsk	11:40	12:30	12:40	10:40	13:04
18 Løbsk	11:50	12:40	12:30	10:45	13:08
19	12:00	10:20	09:02	08:30	11:00
20	12:10	10:28	09:10	08:35	11:04
21	12:20	10:36	09:18	08:40	11:08
22	12:30	10:44	09:26	08:45	11:12
23	12:40	10:52	09:34	08:50	11:16
24	12:50	11:00	09:42	08:55	11:20

**Alle tider er ca. tider**

B sporene er beliggende på Møllebjergvej, 7441 Bording.

Undlad at holde ud for ejendommene og kun i den ene side af vejen.

Fra parkeringspladsen

Drej til højre ud på Klochsvej

700 m



Drej til venstre, og følg Bakken

750 m



Drej til venstre, og følg Møllebjergvej

Destinationen ligger til højre og til venstre

750 m

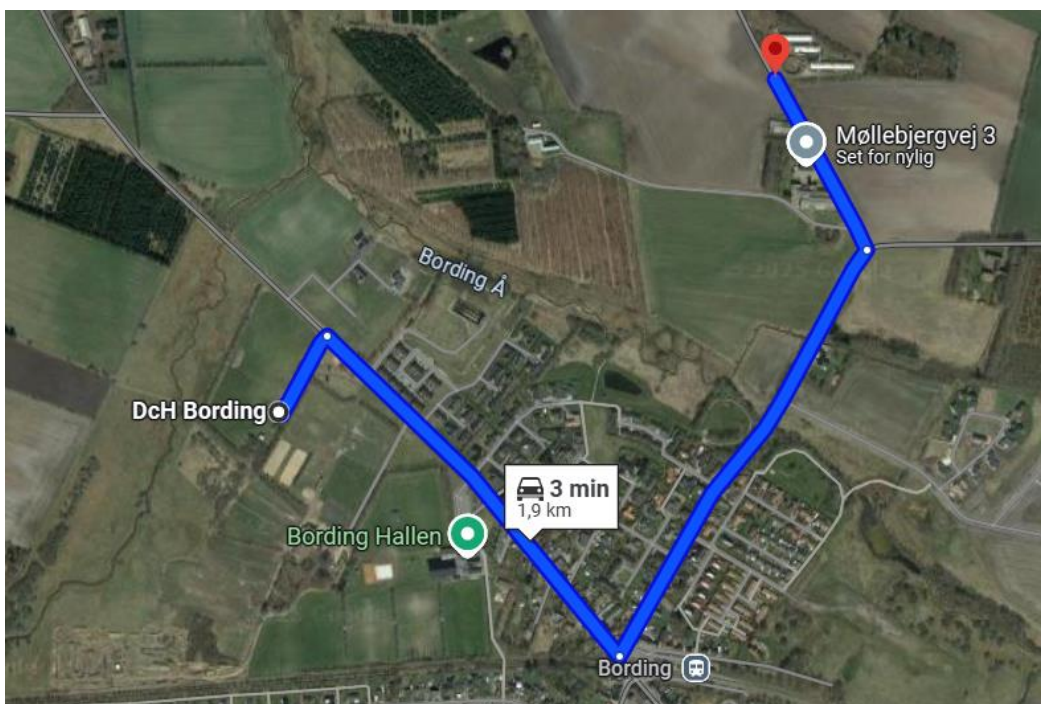

## Klasse: E

DH: 1	<b>Dommer:</b> Leif Jørgensen <b>Sporlæggere:</b> Carl Einar Eriksen, Else Grønkjær, Bente Mathiasen, Metine Thomsen	<b>Øv: 8</b> Sporsøg
DH: 2	<b>Dommer:</b> Max Dahl <b>Figurant:</b> Preben Borg	<b>Øv: 7</b> Eftersøgning
DH: 3	<b>Dommer:</b> Ulla Spandet <b>Skriver:</b> Louise Krog	<b>Øv: 5, 6, 9</b> Spring, fremad, frit søg
DH: 4	<b>Dommer:</b> Ulla Spandet <b>Skriver:</b> Louise Krog	<b>Øv: 1, 2, 4</b> Fvf, SSD, apport
DH: 5	<b>Dommer:</b> Ulla Spandet <b>Skriver:</b> Louise Krog	<b>Øv: 3</b> Gruppetæk

KatNr	Navn	Hund	Race	Forening
E1	Per Lindberg	Moon	Border collie	Skive
E2	Birthe Houen Nørgaard	Tesla	Labrador retriever	Hjørring
E3	Ole Suurland	Ollie	Flat coated retriever	Risskov
E4	Kurt Laursen	Cougar	Labrador retriever	Bording
E5	Elisabeth Nielsen	Peter Pan	Border collie	Haderslev
E6	Helle Pedersen	Newton	Border collie	Grindsted-Billund
E7	Ulla Pedersen	Kylie	Australian Koolie	Bording
E8	Minna Kildegaard	Cognac	Golden retriever	Næstved
E9	Kurt Jensen	Toka	Labrador retriever	Thisted
E10	Louise Damgaard Petersen	Ace	Border collie	Ribe
E11	Brian Frahm	Fanta	Labrador retriever	Ikast

### Tidsplan E

	DH1	DH2	DH3	DH4	DH5
	Spor	Eftersøgning	Spring, fremadsendelse, frit søg	Fvf, stå, sid, dæk, apport	Gruppetæk
<b>1</b>	<b>08:30</b>	<b>11:30</b>	<b>10:30</b>	13:30	14:20
<b>2</b>	09:00	11:50	10:45	13:40	14:20
<b>3</b>	00:30	12:10	11:00	13:50	14:20
<b>4</b>	10:00	12:30	11:15	14:00	14:20
<b>5</b>	10:30	<b>08:50</b>	09:30	12:50	12:20
<b>6</b>	11:00	09:10	<b>08:30</b>	13:00	12:20
<b>7</b>	11:30	09:30	08:45	13:10	14:20
<b>8</b>	12:30	09:50	09:00	13:20	14:20
<b>9</b>	13:00	10:10	09:15	14:10	12:20
<b>10</b>	13:30	<b>10:50</b>	09:45	<b>12:30</b>	12:20
<b>11</b>	14:00	11:10	10:00	12:40	12:20

**Alle tider er ca. tider**

## E spor

Spor 1-7: Skåphusvej 21, Sunds. Drej til højre ned af markvejen og kør ned til gylletankene. Parker fornuftigt så alle kan være der og komme derfra.

Spor 8-9: Mellem Skåphusvej 25 og 60, Sunds. Hold kun i den ene side af vejen så landbrugsmaskiner kan komme forbi.

Spor 10-11: Skåphusvej 60, Sunds. Kør ind ved gården så ladebygningerne er på venstre hånd. Fortsæt til der kommer en jordvej på venstre hånd. Parker og gå ned langs jordvej.

E eftersøgning samt spring, eftersøgning og felt er beliggende ved Viborgvej 65, Engesvang. Parker langs marken og ikke ved ejendommen.

Skåphusvej 60, Sunds

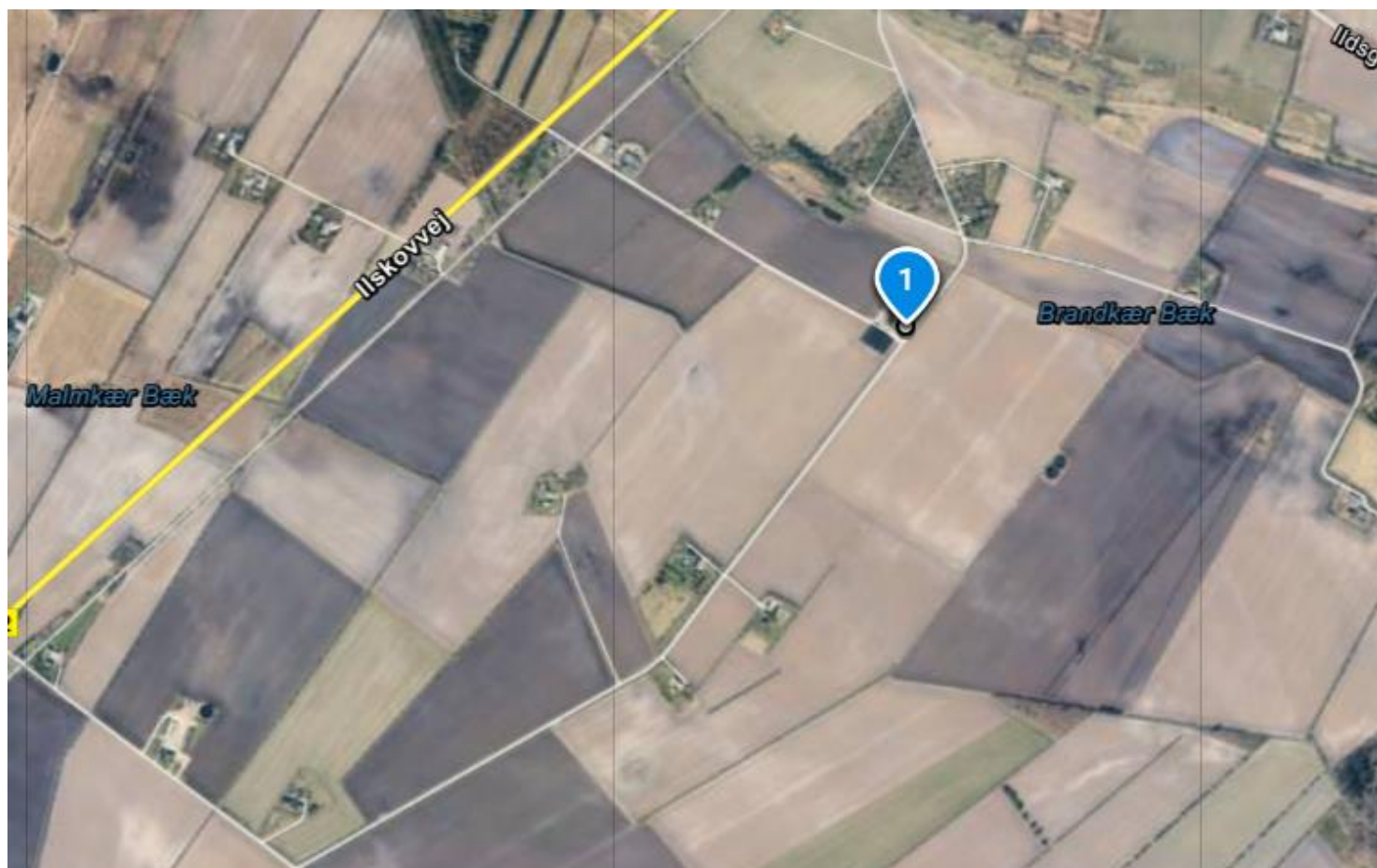

Tak til de mange private sponsorer.